



MINISTÈRE
DE LA TRANSITION
ÉCOLOGIQUE,
DE LA BIODIVERSITÉ,
DE LA FORÊT, DE LA MER
ET DE LA PÊCHE

*Liberté
Égalité
Fraternité*

CACEM

Table ronde gestionnaires

AMP

16/09/2025 – 18/09/2025





Sommaire

- 1. Structuration du CACEM**
- 2. Outils d'aide juridique**
- 3. Participation à la situation tactique**
- 4. Appui opérationnel**



MINISTÈRE
DE LA TRANSITION
ÉCOLOGIQUE,
DE LA BIODIVERSITÉ,
DE LA FORÊT, DE LA MER
ET DE LA PÊCHE

*Liberté
Égalité
Fraternité*

1. Structuration du CACEM

Logistique du centre

Centre d'appui au contrôle de l'environnement marin.

Centre créé en 2015, pérennisé par [l'arrêté ministériel du 13 mars 2023](#)

relatif à l'organisation et aux missions du CACEM.

Hébergé au CROSSA Etel, inauguration des locaux le 30 avril 2024

Compétence nationale et interministérielle

-> CACEM mis à disposition de la DEB

-> Encadré et financé par la DGAMPA

Permanence téléphonique 24h/24 7j/7

-> Ouverture de 7h à 22h 365 jrs / an

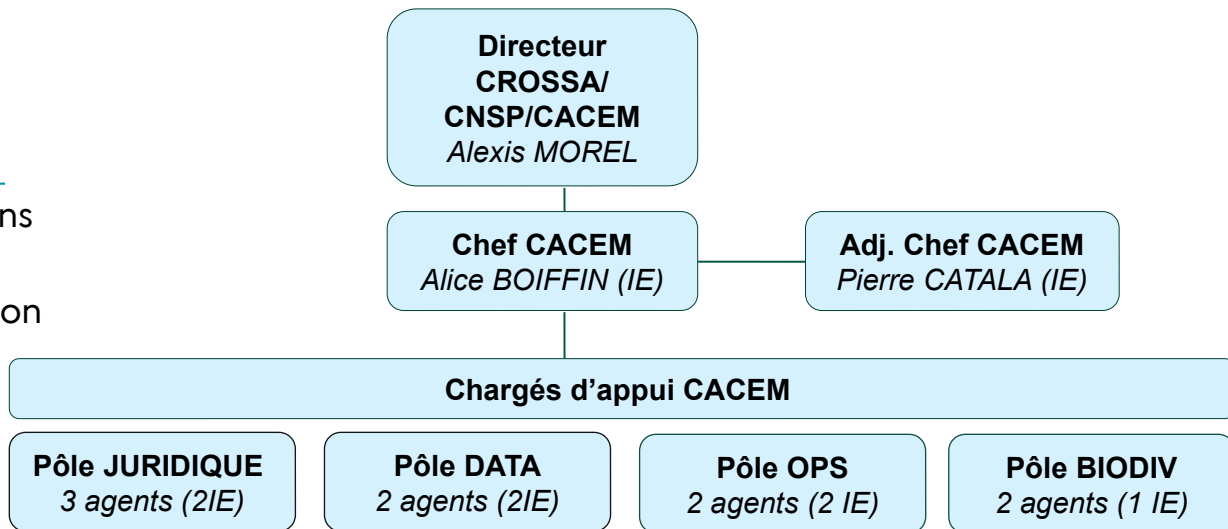

Thématiques CACEM



Environnement Marin		Pêche
Mouillage individuel	Cultures marines	Pêche à pied loisir
ZMEL	Travaux en milieu marin	Pêche à pied professionnelle
Rejet	Parc national	Pêche de loisir embarquée
Espèce protégée et leur habitat (faune et flore)	Domianialité publique (circulation et dégradation)	Pêche sous-marine
Bien culturel maritime	Réserve naturelle	
Epave	Arrêté de protection	
Activité et manifestation soumises à évaluation d'incidence Natura 2000	Arrêté à visa environnemental	

Les outils du CACEM



Rapportage : Permanence téléphonique 24h/24 7j/7

→ Ouverture de 7h à 22h 365 jrs / an

Mail : cacem@developpement-durable.gouv.fr

Tel : 02 90 74 32 55

LEGICEM

Le site réglementaire du CACEM

Accès LEGICEM extranet :

<http://extranet.legicem.metier.developpement-durable.gouv.fr/>

ID : Legicem_CACEM

MdP : @Etel2019



MonitorEnv

Accès MonitorEnv Ext :

Lien : <https://monitorenv.din.developpement-durable.gouv.fr/ext#>

Identifiant : MonitorEnvExt

Mot de passe : CACEM@Etel



Metabase

Accès Metabase :

Lien : <https://metabase.din.developpement-durable.gouv.fr/>

Demande d'accès nominatifs auprès du CACEM à

morgan.raffray@mer.gouv.fr ou pierre.catala@mer.gouv.fr

Vocation interministérielle



Contexte réglementaire

Centre créé en 2015, pérennisé par l'arrêté ministériel du **13 mars 2023 relatif à l'organisation et aux missions du CACEM.**

Missions comportent :

1. Veille juridique
2. Participation à l'orientation et à la coordination de l'action des moyens des administrations concourant à la surveillance et au contrôle de l'environnement marin *sans préjudice du contrôle OPS exercé par chaque administration*
3. Centralisation du rapportage pour les missions relevant de l'environnement marin et pêche à pied/ pêche de loisir



MINISTÈRE
DE LA TRANSITION
ÉCOLOGIQUE,
DE LA BIODIVERSITÉ,
DE LA FORÊT, DE LA MER
ET DE LA PÊCHE

*Liberté
Égalité
Fraternité*

2. Outils d'aide juridique

LegiCEM

Veille réglementaire (hebdomadaire) centralisée

- Documents d'animation : Orientations trimestrielles, PSCEM...
- Aide à la rédaction de PV
- Guides (police en mer, habilitations, etc.)
- Fiches d'Aide au Contrôle + logigrammes (contrôle mouillage, rejet, etc.)
- Fiches d'Aide Juridique (compétences des tribunaux, etc.)
- Banque d'appuis juridiques, ...

Accès **LEGICEM** extranet :

<http://extranet.legicem.metier.developpement-durable.gouv.fr/>

ID : Legicem_CACEM

MdP : @Etel2019



MINISTÈRE
DE LA TRANSITION
ÉCOLOGIQUE,
DE LA BIODIVERSITÉ,
DE LA FORÊT, DE LA MER
ET DE LA PÊCHE

*Liberté
Égalité
Fraternité*

3. Rapportage CACEM

Contexte réglementaire

Rôle central décliné dans l'instruction n°306 du 16 décembre 2024 relative à l'organisation et à la mise en œuvre de la surveillance et du contrôle de l'environnement marin (SGMer, DGALN, DGAMPA). L'instruction précise notamment que :

- Le CACEM est systematiquement informé du départ et du retour de tout moyen engagé dans une mission de surveillance de l'environnement marin
- Les données de surveillance et de contrôle compilées par le CACEM font foi en cas de divergence dans les données rapportées

Participation du personnel non commissionné et non assermenté à la surveillance de l'environnement marin

Les personnes non commissionnées et non assermentées mais qui participent à l'effort de surveillance de l'environnement marin (par ex les écocardes ou gestionnaires AMP) peuvent faire remonter de l'information au CACEM :

- Signaler les infractions observées directement au CACEM, à l'instar des sémaphores (schéma de processus ci-dessous). La trame de signalement est disponible sur LEGICEM

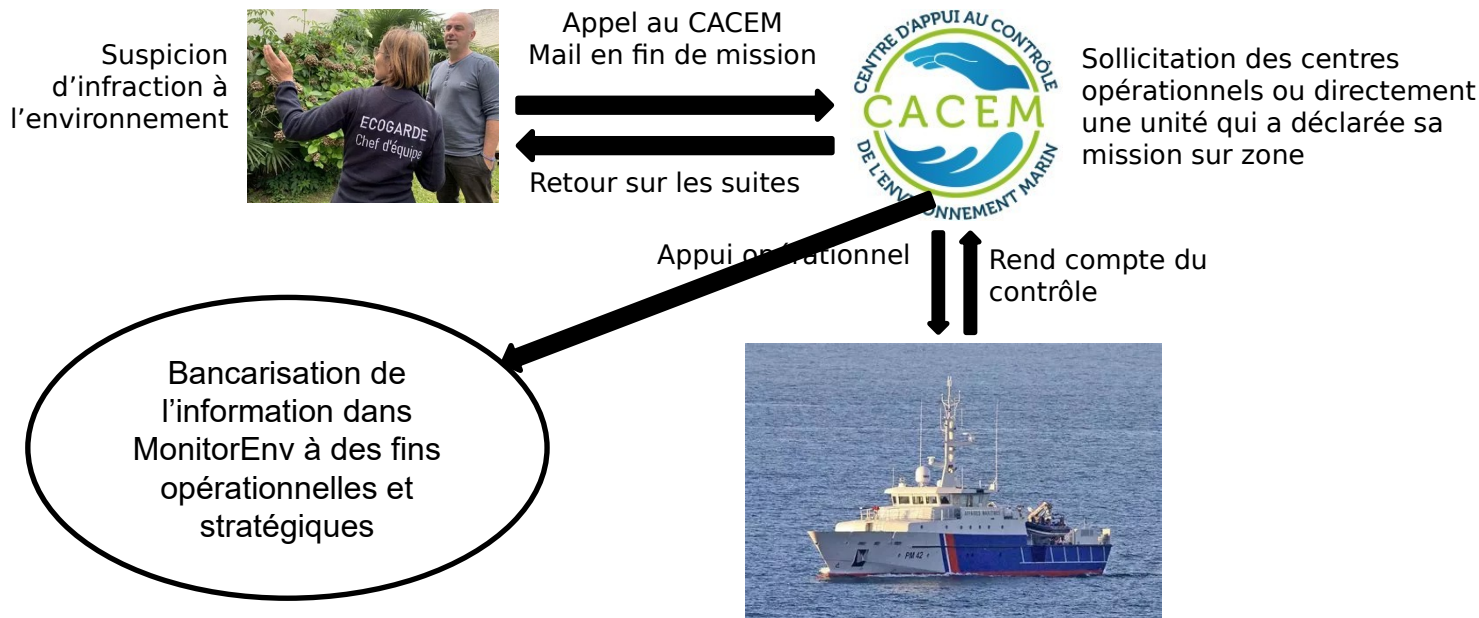

Exemples de signalements en 2025

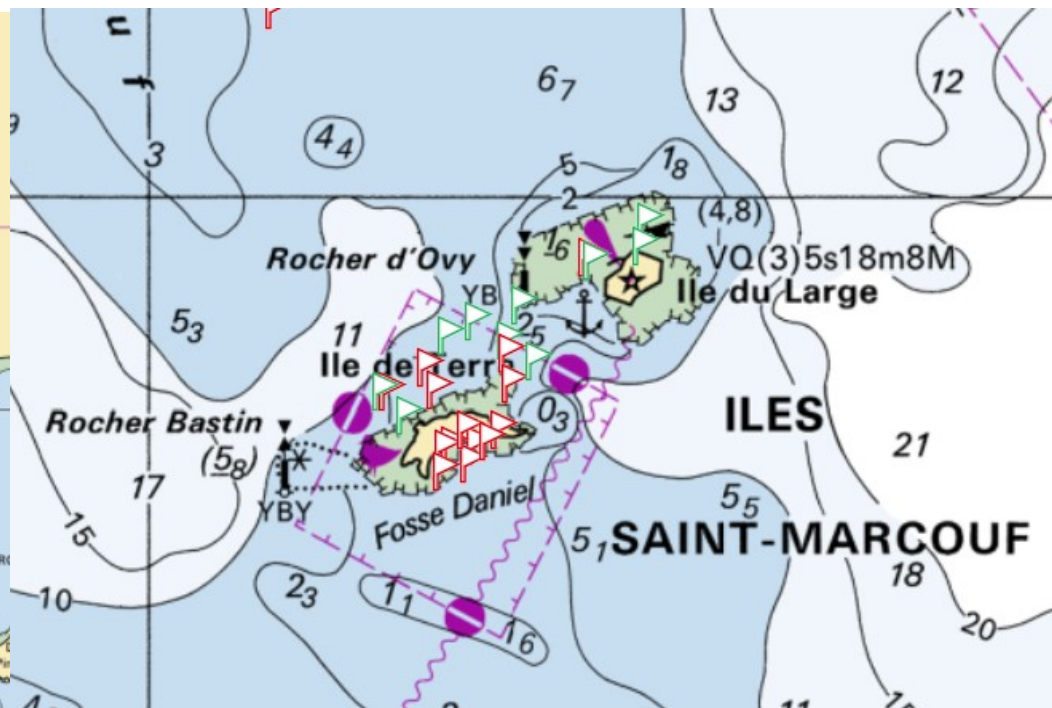



4. Appuis opérationnels

Zones de vigilance

Principes :

Centraliser le **renseignement territorial** en environnement marin plus long/ étalé que les signalements

Permettre un **langage commun** entre unités, CACEM, DDTM, DIRM, parquets et **faciliter la coordination entre services**

Enrichir les **CODOP** et les rendre **plus opérationnels**

Améliorer le ciblage des moyens (via les briefs)

→ Zones centralisées et saisies par le CACEM, sur renseignement des DDTM, DIRM, unités, gestionnaires d'AMP, collectivités...

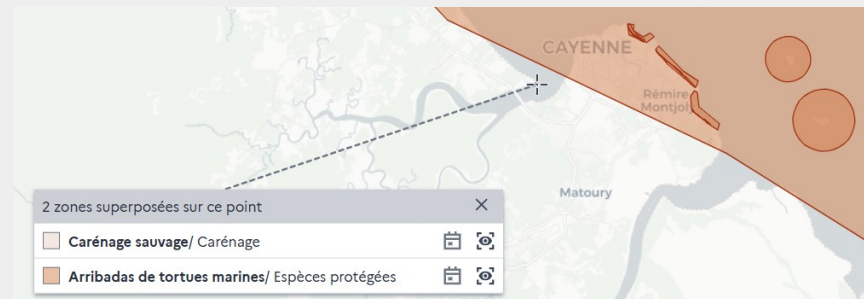
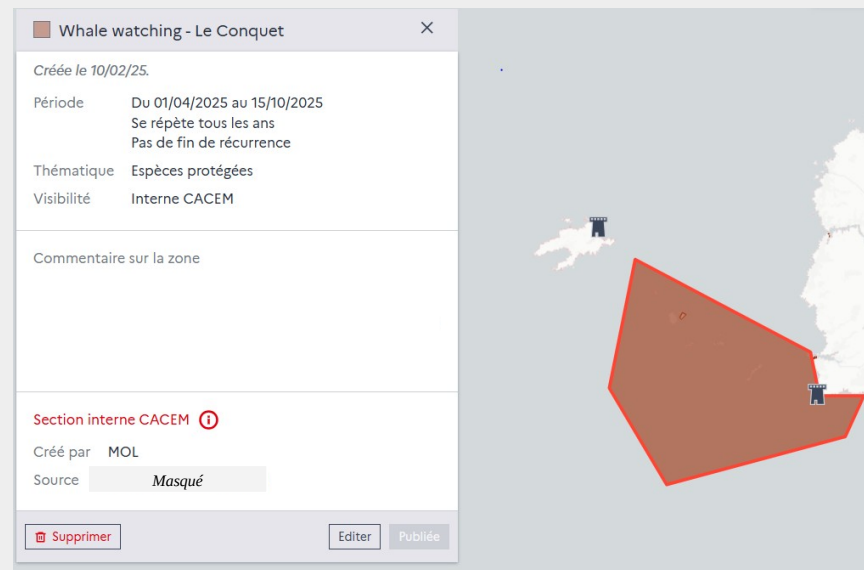

Processus de création de zones de vigilance

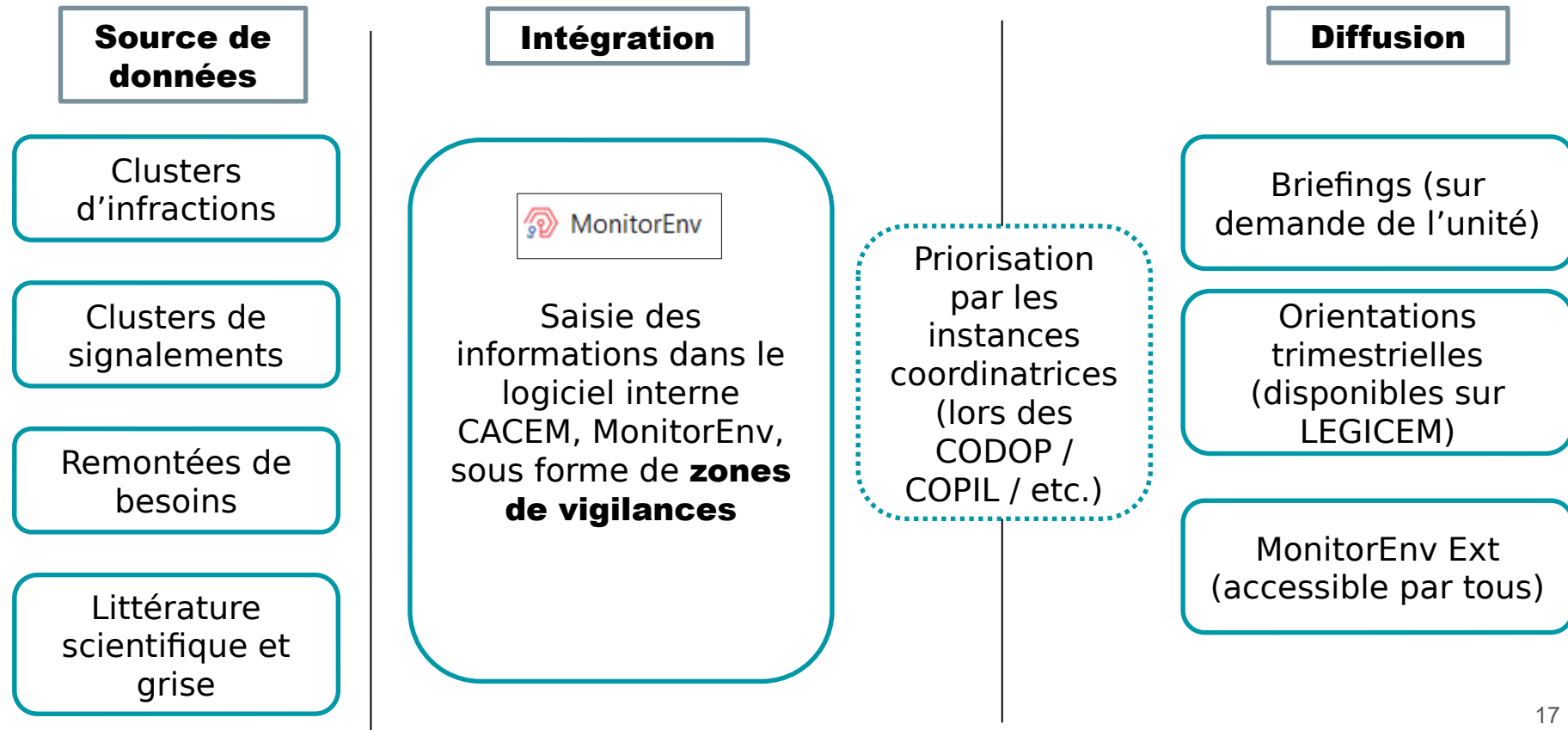

Processus de création de zones de vigilance

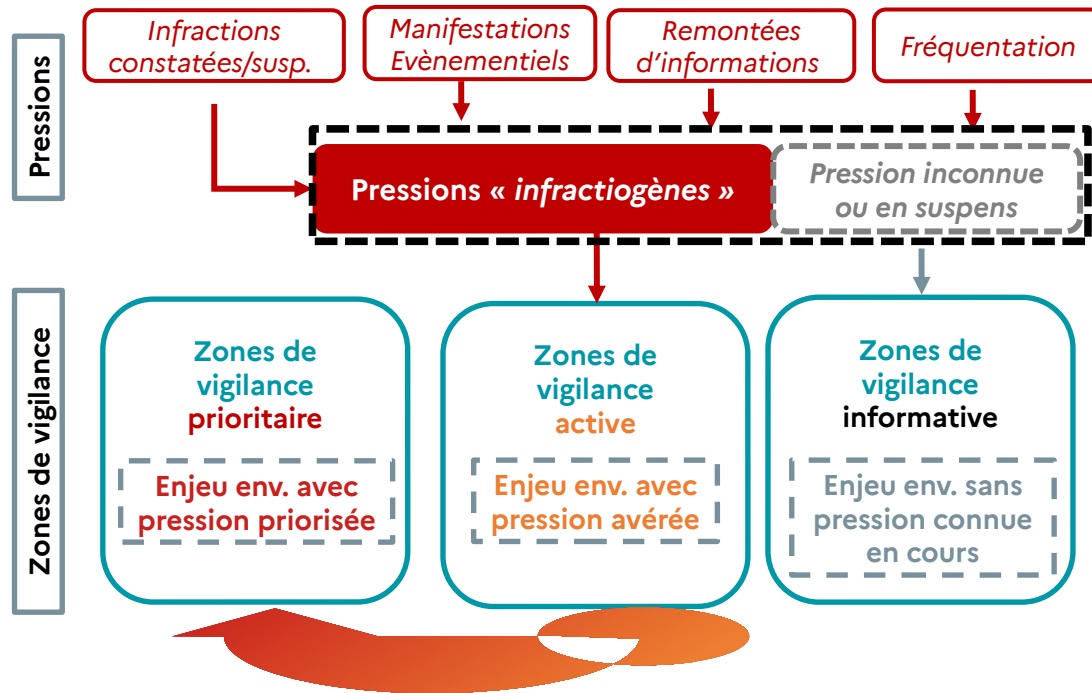

Remontées de besoins 2025



Zones de vigilance remontées par les gestionnaires des sites Natura 2000 en Atlantique

Thématiques des zones de vigilance

- Arrêté de protection
- Espèce protégée et leur habitat (faune)
- Arrêté à visa environnemental
- Domanialité publique (circulation et
- Rejet
- Culture marine
- Pêche à pied
- Pêche de loisir (autre que PAP)



Sources : MNT SHOM, CACEM

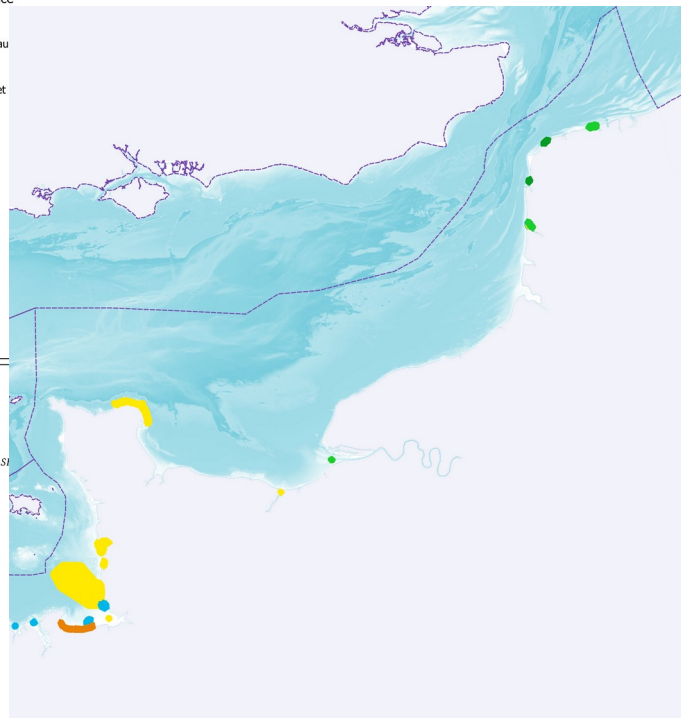

Zones de vigilance remontées par les gestionnaires des sites Natura 2000 en Manche Est Mer du Nord

Thématiques des zones de vigilance

- Arrêté de protection
- Réserve naturelle
- Espèce protégée et leur habitat (faune et flore)
- Arrêté à visa environnemental
- Domanialité publique (circulation et dégradation)
- Rejet
- Pêche à pied



Sources : MNT SHOM, CACEM
Le 17/09/2025

Processus envisagé



CACEM

Préparation du brief



Appel

en avance pour préparer la composante env de sa mission
lors de son départ, voire lors d'une mission



Unités



Transmission du PDF



Briefing de mission

Diffusion limitée aux seules unités/personnes concernées par ce document

Unité(s)	BSN Saint-Nazaire - DF 65 La Courance - Douane
Zones	7 zones réglementaires 2 aires marines protégées 1 zones de vigilance
Signalements	1 sélectionnés
Commentaire	Lorem ipsum dolor sit amet, consectetur adipiscing elit, sed do eiusmod tempor incididunt ut labore et dolore magna aliqua. Ut enim ad minim veniam, quis nostrud exercitation ullamco laboris nisi ut aliquip ex ea commodo consequat. Duis aute irure dolor in reprehenderit in voluptate velit esse cillum dolore eu fugiat nulla pariatur. Excepteur sint occaecat cupidatat non proident, sunt in culpa qui officia deserunt mollit anim id est laborum.
Légicem	https://legicem.legicem.mer.developpement-durable.gouv.fr/ ID : Legicem_CACEM Mot de passe : @Eti2019
Monitor Ext	https://monitor-ext.developpement-durable.gouv.fr/ ID : MonitorExt Mot de passe : CACEMExt



MINISTÈRE
DE LA TRANSITION
ÉCOLOGIQUE,
DE LA BIODIVERSITÉ,
DE LA FORÊT, DE LA MER
ET DE LA PÊCHE

*Liberté
Égalité
Fraternité*



MINISTÈRE
DE LA TRANSITION
ÉCOLOGIQUE,
DE LA BIODIVERSITÉ,
DE LA FORÊT, DE LA MER
ET DE LA PÊCHE

*Liberté
Égalité
Fraternité*

Questions ?

Accès :

Légicem : <https://extranet.legicem.metier.developpement-durable.gouv.fr>

ID : Legicem_CACEM

Mot de passe : @Etel2019

Monitor Ext : <https://monitorenv.din.developpement-durable.gouv.fr/ext>

ID : MonitorEnvExt Mot de passe : CACEM@Etel

Contacts :

Boite personnelle : morgan.raffray@developpement-durable.gouv.fr

Boite fonctionnelle : cacem@developpement-durable.gouv.fr

Numéro du CACEM : 02 90 74 32 55

Plan de surveillance et de contrôle de l'environnement marin (PSCM) Organisation dans le Finistère

Orientations nationales

**Fixées par la Direction de l'Eau et
de la Biodiversité (MTE)**

Thématiques de contrôle :

- Activités et manifestations
soumises à EIN
- Police des mouillages
- Travaux en milieu marin
- Rejets illicites
- DPM
- Cultures marines
- Police des AMP
- Police des espèces protégées

Déclinaison par façade

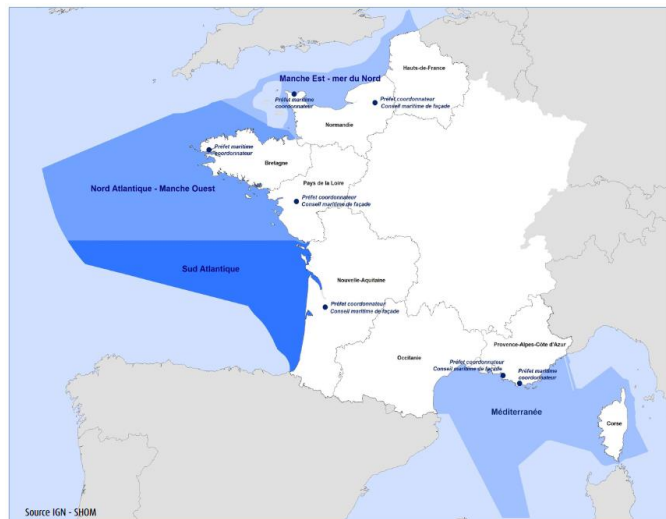

Façades maritimes de France métropolitaine

Préfets coordonnateurs de
façade

DIRM

**Plan de surveillance
et de contrôle de
l'environnement marin**

Volet général

→ Déclinaison des
orientations nationales

Volet opérationnel

→ reprend les objectifs
annuels

Préfet du
Finistère

DDTM 29

**Animation du volet
départemental
PSCM**

→ CODOP-E
→ GT OPS

En lien avec des
unités de contrôle :
SD-OFB, PNMI,
ULAM, BN,
gendarmerie
maritime, agents
assermentés des
réserves et gardes
du littoral, ...

Rôle de la DDTM29 et stratégie de contrôle développée

La DDTM 29 participe :

- aux instances des AMP (COPIL Natura 2000, comité consultatif,...),
- au développement, à l'élaboration, et au suivi outils de protection (RNR, arrêté de protection ...)

Volet surveillance / contrôle, la DDTM29 :

- pilote l'animation départementale de la mise en œuvre du PSCM (CODOPE, GT OPS, réunion thématique, support aux unités de contrôle)
- coordonne les unités de contrôles

Les gestionnaires d'AMP interviennent à différentes étapes de cette stratégie.

Stratégie développée pour des contrôles environnementaux efficaces

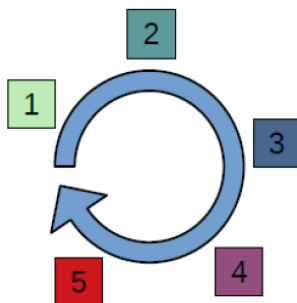

1 Diagnostic

Connaissances du territoire
Identification des enjeux en lien avec les acteurs locaux

2 Encadrement / accompagnement

Instruction et suivi des dossiers
Encadrement a priori des activités maritimes
Mise en œuvre de nouvelles réglementations
Appuis aux acteurs locaux dans leur démarche pour l'environnement

3 Information

Production d'information supports à destination des usagers
Communication presse, réseaux sociaux, site Internet
Balisage

4 Contrôle

Animation : CODOP-E, GT OPS, réunion thématique de contrôle dédiée
Support aux unités
Organisation de mission en Inter-service

5 Sanction

Sanction administrative
Sanction pénale en lien avec les parquets → protocole, avis...

Stratégie développée dans le Finistère et lien avec les gestionnaires Natura 2000

